



# CONCLUSIONES. NORMATIVIDAD LEGAL. PLAN COVID19 POR SECTORES ECONÓMICOS

Fecha: 15/05/20

Dante Velásquez Aliaga  
Socio Principal.  
dvelasquez@corebusinesscorp.com  
 dantevelasquezaliaga

---

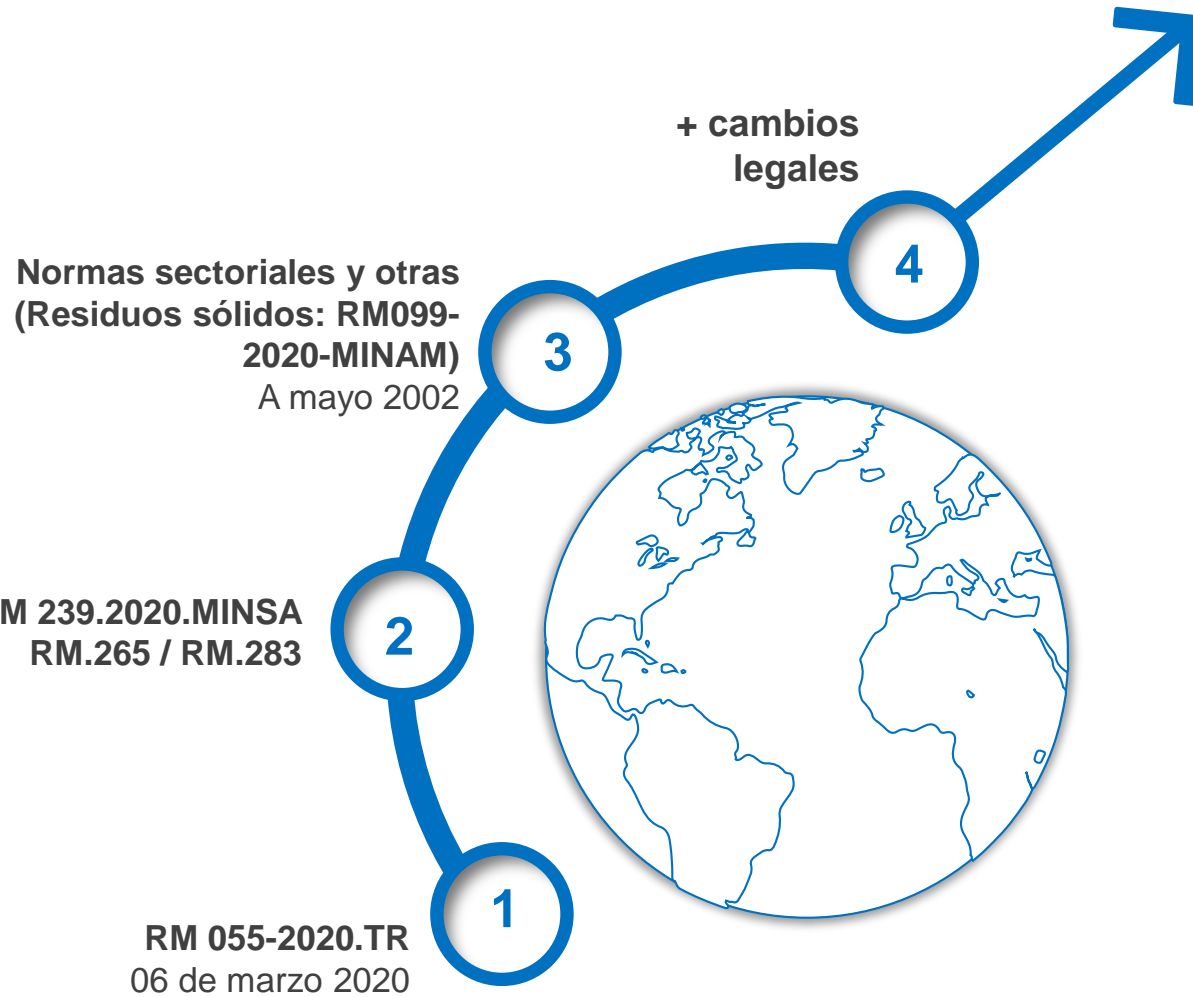

## COVID19

### Principales conclusiones:

- El gobierno está trasladando el riesgo al ámbito laboral.
- Entre las normas sectoriales existen diferencias: distanciamiento social, temperatura, ficha de sintomatología, controles operativos, etc.
- Los nuevos requisitos legales deben integrarse a los procesos de la empresa. Si la norma no asegura el control de los riesgos covid19, se debe implementar unos más exigentes.
- No solo es tener el plan covid19 sino cumplirlo.



Reactivación  
económica



Pruebas  
descarte



Grupo de  
riesgo

Minería, Hidrocarburos y Electricidad	Construcción	Restaurantes y afines	Pesca consumo humano indirecto
<b>RM.128.2020.MINEM</b>	<b>RM.087.2020.VIVIENDA Sin efecto (RM.085)</b>	<b>RM.142.2020.PRODUCE</b>	<b>RM.139.2020.PRODUCE</b>
Nivel de riesgo (+ factores)	Implementación de áreas: control previo, desinfección, vestuario, control de trabajo, entrega y despacho, recepción de documentación.	Integración con procesos de inocuidad alimentaria.	Contaminación cruzada
Ficha de sintomatología	Alimentación y transporte del personal	Protocolos operativos: delivery.	Ficha de sintomatología
Trasporte de personal	Gestión de proveedores	Limpieza y desinfección	Gestión de residuos
Servicio Médico		Gestión de residuos	Respuesta a casos sospechosos y confirmados
Zonas de aislamiento temporal		Gestión a clientes	Análisis de riesgos: Matriz IPERC

<b>Textil, confecciones y comercio electrónico</b>	<b>Telecomunicaciones. Transporte y comunicaciones</b>	<b>Hoteles categorizados</b>	<b>Centros de atención estomatológica (odontológicos)</b>
<b>RM.137.2020.PRODUCE</b>	<b>RM.258.2020.MTC</b>	<b>RM.080.2020.MINCETUR</b>	<b>RM.288.2020.MINSA</b>
Gestión de comunicación interna y externa	Control de asistencias	Designación de responsabilidades por puestos	Procedimientos de emergencia
Responsable aseguramiento protocolos.	Clasificación de grupo de trabajadores (signos y síntomas)	Controles por áreas de los hoteles.	Manejo de residuos contaminantes
Trazabilidad	Call Center	Señalética	Consentimiento informado de atención estomatológica en el contexto de la pandemia por covid19
Sensibilización	Gestión de terceros	Solución de desinfectantes	Equipo de Protección Personal.
Gestión de residuos	Gestión de la información	Nivel de riesgo covid vs IPERC	

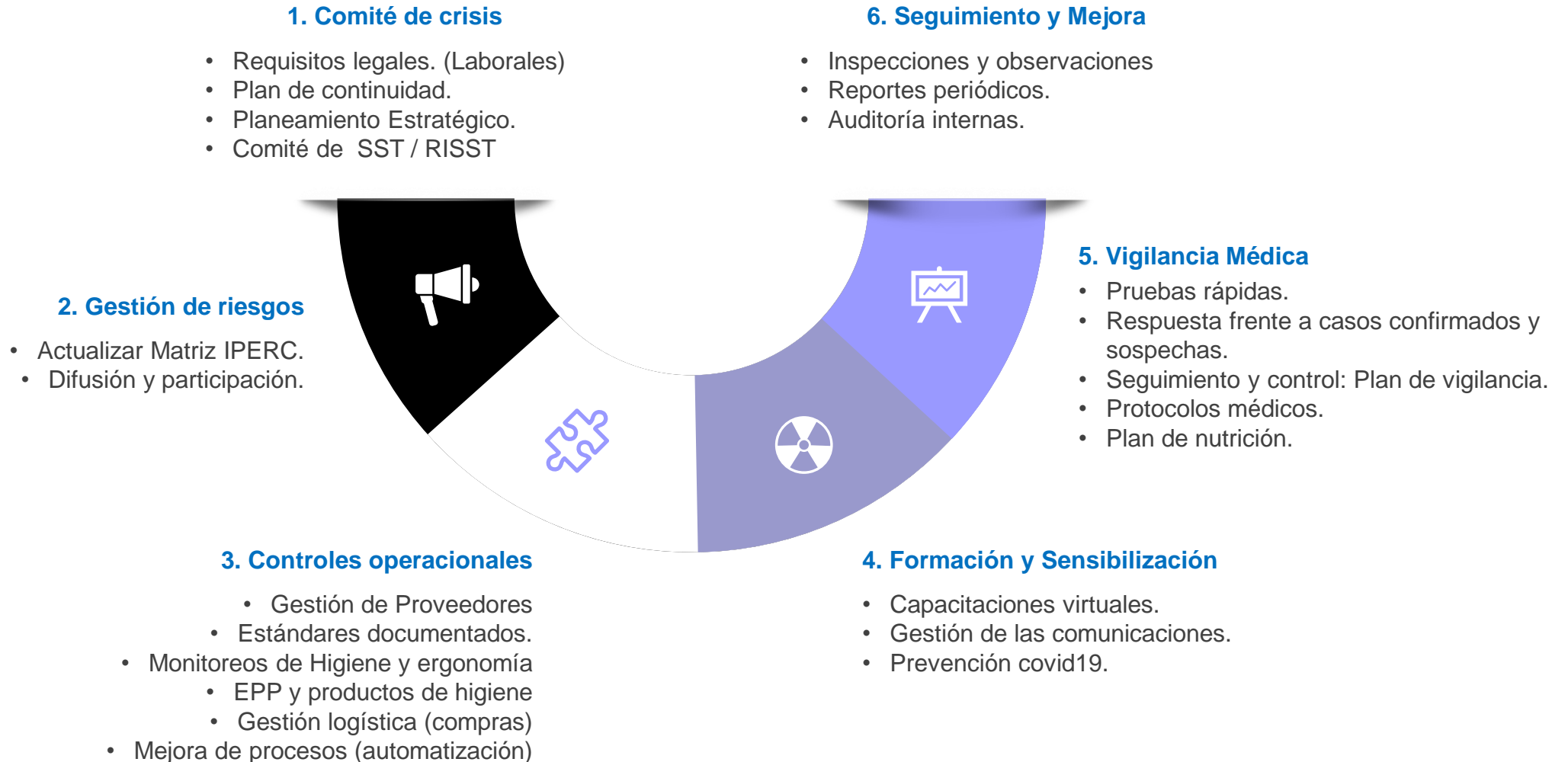



**Dante Velásquez Aliaga**

Socio Principal.

[dvelasquez@corebusinesscorp.com](mailto:dvelasquez@corebusinesscorp.com)

 [dantevelasquezaliaga](#)

 511-945757442

